なまずの郷会場　駐車場案内

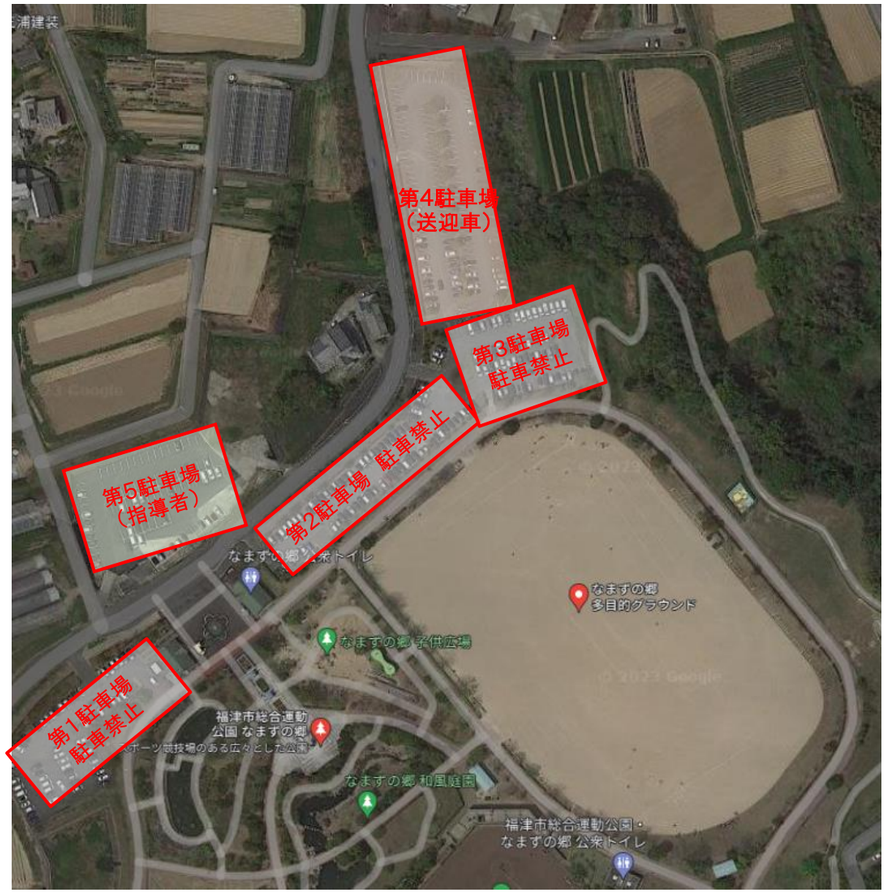

駐車場ルール

① 各チーム台数制限を8台とします。（指導者除く）
※マイクロバスは除きますが事前連絡をお願い致します。

② 駐車許可証を外から視認できる箇所に掲示する事。
（サンシェード等で隠れないようにすること）

③ 駐車許可証はチーム名を記載の事

④ 第1、第2、第3駐車場への駐車及び停車を禁止する。
（荷物の積み下ろしや乗り降りも含む）

⑤ 右図の指定の場所に駐車する事
空いているからと言って勝手に停めない事

⑥ 駐車違反について当日は巡回します。
ルールを遵守出来ないチームには罰則を考えております。
著しく悪質な場合は、失格処分とします。

※割り当ての駐車区域に他の車が駐車してある場合は、その都度本部責任チームへ報告し代替えの駐車位置の指示を受けてから駐車ください。